

**Vanaf
25/05/2020**

AGP – SITE PRE - SEASON TRAININGEN

MA – VR 18:00 – 19:00
MA – VR 19:30 – 20:30
ZA 10:30 – 11:30



| MAANDAG | DINSDAG | WOENSDAG | DONDERDAG | VRIJDAG | ZATERDAG |
|--|--|--|--|--|---|
| U8 18:00 – 19:00 Aankomst: 17:45 Afhalen: 19:00 | U9 18:00 – 19:00 Aankomst: 17:45 Afhalen: 19:00 | U10 18:00 – 19:00 Aankomst: 17:45 Afhalen: 19:00 | U11 18:00 – 19:00 Aankomst: 17:45 Afhalen: 19:00 | U12 18:00 – 19:00 Aankomst: 17:45 Afhalen: 19:00 | U7 10:30 – 11:30 Aankomst: 10:15 Afhalen: 11:30 |
| U13 19:30 – 20:30 Aankomst: 19:15 Afhalen: 20:30 | U15 19:30 – 20:30 Aankomst: 19:15 Afhalen: 20:30 | U17 19:30 – 20:30 Aankomst: 19:15 Afhalen: 20:30 | U21 19:30 – 20:30 Aankomst: 19:15 Afhalen: 20:30 | | |
| Steward | Steward | Steward | Steward | Steward | Steward |
| Yannick G | Tino F | Luc A | Peter H | Peter H | Dirk S |

Inschrijven verplicht !

preseason@zonhoven-united.be

AGP – SITE PRE - SEASON TRAININGEN

18:00 – 19:00
19:30 – 20:30

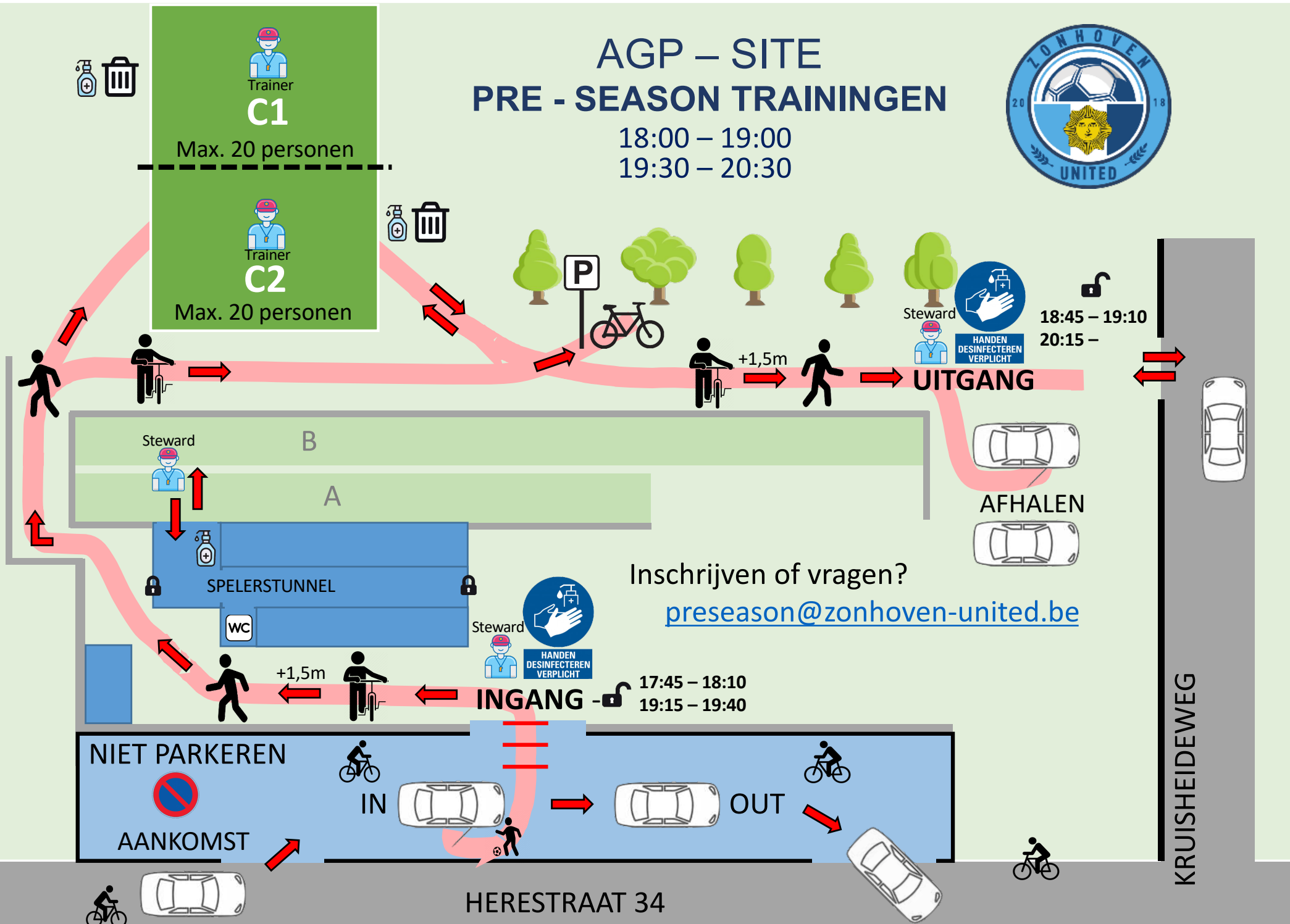

De “Spelers”



Pre Season Trainingen

- 17:45 en 19:15
 - Aankomst aan de ingang van AGP-site (**Herestraat**)
 - Er is geen enkele andere ingang toegelaten
 - Bij voorkeur met de fiets toekomen
 - Spelers zijn in trainingstenu met de veters goed geknoopt.
 - WC gebruik is al thuis gebeurd.
 - Er is geen omkleed of douche mogelijkheid.
 - Spelers komen één-voor-één binnen met een minimum afstand van 1,5 meter
 - De steward desinfecteert de spelers hun handen aan de ingang.
 - Speler worden gecontroleerd op naam, inschrijving en eventuele klachten
 - Zonder een inschrijving of bij luchtwegklachten wordt de speler geweigerd.
 - Spelers wandelen met de fiets aan de hand naar de fietsparking
 - Of ... wandelen met hun eigen bal en drinkbus in de hand naar het C1/C2 plein
 - Enkel eigen bal -en drinkbus mag mee naar het plein.
 - Rugzakken en fietsen worden op de fietsparking bewaard op verspreide afstand.
- 18:00 en 19:30
 - Start van training (stipt!)
 - De ingangspoort wordt bij aanvang van de training gesloten. Kom dus op tijd !!!
 - Er zijn opgelegde (bal)oefeningen (geen wedstrijden, geen afwerking op doel, geen contactoefeningen, ...)
- 18:45 en 20:15
 - Opening van Parking aan de uitgang (**Kruisheideweg**)
- 19:00 en 20:30
 - Einde van de training (stipt!)
 - Spelers komen één-voor-één naar de uitgang met een minimum afstand van 1,5 meter
 - De steward desinfecteert de spelers hun handen aan de uitgang.
 - Spelers fietsen naar huis
 - Spelers wandelen naar de auto van hun ouders
 - Indien een ouder te laat is zal de speler één opmerking krijgen en zal hij/zij moeten wachten aan een individueel omheiningspaaltje.